



27 februarie 2019

Comunicat de presă

3,04 % - rata șomajului înregistrat în evidențele AJOFM Iași la finele lunii ianuarie 2019

La sfârșitul lunii ianuarie 2019, în evidențele Agenției Județene pentru Ocuparea Forței de Muncă Iași erau înregistrați 8.961 șomeri (din care 3.872 femei), rata șomajului fiind de 3,04%, înregistrând o scădere sensibilă de 0,01%.

Din totalul de 8.961 persoane înregistrate în evidențele AJOFM Iași, 1.114 erau beneficiari de indemnizație de șomaj, iar 7.847 erau beneficiari doar de servicii de ocupare gratuite.

În ceea ce privește mediul de rezidență, 7.473 șomeri provin din mediul rural și 1.488 sunt din mediul urban.

Structura șomajului pe grupe de vârste se prezintă sugestiv astfel:

Grupa de vârstă	Stoc la finele lunii ianuarie 2019
Total	8.961
< 25 ani	871
între 25-29	214
între 30-39	1.304
între 40-49	2.526
între 50-55	1.754
peste 55 ani	2.292

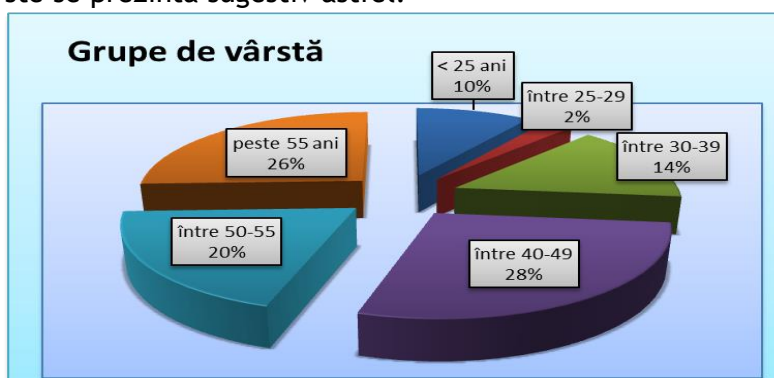

Șomerii cu studii gimnaziale au ponderea cea mai mare în totalul șomerilor înregistrați în evidențele AJOFM Iași (34,24%), urmat de cei cu studii primare și fără studii (27,60%), iar 24,93% au absolvit școala profesională sau arte și meserii. Șomerii cu nivel de instruire liceal și postliceal reprezintă 10,05 % din totalul șomerilor înregistrați, iar cei cu studii superioare sunt 3,18%.

Structura șomerilor înregistrați pe nivel de ocupabilitate, stabilit prin profilare, se prezintă astfel: 4.321 persoane foarte greu ocupabile, 3.858 greu ocupabile, 462 mediu ocupabile, iar 320 sunt persoane ușor ocupabile. Încadrarea într-o categorie de ocupabilitate se realizează ca urmare a activității de profilare a persoanelor înregistrate în evidențele noastre.

În cursul lunii ianuarie 2019 s-au încheiat 719 contracte individuale de muncă ca urmare a acordării serviciilor de asistență personalizată de către funcționarii AJOFM Iași.

Informații detaliate despre structura șomajului la nivelul județului Iași sunt afișate pe pagina de internet a AJOFM Iași la adresa www.ajofmiasi.ro.

Agenția Județeană pentru Ocuparea Forței de Muncă IAȘI

Gabriela Vasilache
Director Executiv

Președinția României la Consiliul Uniunii Europene

AGENȚIA JUDEȚEANĂ PENTRU OCUPAREA FORȚEI DE MUNCĂ IAȘI

Operator de date cu caracter personal nr. 581

Str. Cucu, Nr. 1, Iași

Tel.: +4 0232 254 577; Fax: +4 0232 264 682

e-mail: ajofm@is.anofm.ro

www.ajofmiasi.ro

www.facebook.com/AJOFM_Iasi Centrul de Formare Profesionala